

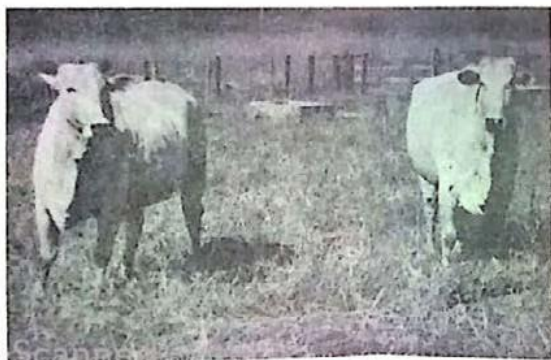

FILHAS DE  
KARVADI  
QUE FAZEM PARTE  
DO PLANTEL DA  
ESTÂNCIA 2 L



## ESTÂNCIA 2 L e FAZENDA BOA FÉ

ADIR DO CARMO LEONEL e  
DR. ACHILES SCATENA SIMIONI

RIBEIRÃO PRETO — SP

Rua Cerqueira Cesar, 1081 — 12.º andar  
Telefones: 25-1262 e 34-3698



## Record Cr\$ 600.000,00

Foi o que custou Landfall da Zebulândia, o bezerro filho-neto de Karvadi, no Leilão realizado em 25/01/75 em Araçatuba-SP



Agropecuária Lagoa da Serra, Achilles Scatena Simioni, Adir do Carmo Leonel, Fausto Pereira Lima e Miguel Barillari, seus proprietários, apresentam o futuro doador de sêmen:

### LANDFALL DA ZEBULÂNDIA P.O



KARVADI (IMP.)  
KARVADI (IMP.)  
EKKUTA  
ASHOKA (IMP.)

Controle N.º 3050  
Nascido em 20/12/73

LANDFALL EM CENTÍMETROS AOS 18 MESES										PESOS EM KG				
COMPRIMENTO DO CORPO	132	139	143	43	38	21	111	45	175	83	18	AO NASCER	227	210
ALTURA DO GARBOTE												700	810	810
COMPRIMENTO DA GARBUZA														
LARGURA DA BACA														
LARGURA DO TÓRAX														
DISTÂNCIA BOTA (TÓRAX)														
PERÍMETRO DO TÓRAX														
PERÍMETRO DO TÓRAX														
PERÍMETRO DO TÓRAX														
PERÍMETRO DA CANELA														
ÂNGULO DE INCLINAÇÃO DA GARBUZA	25°													

Fazenda Lagoa da Serra - Caixa Postal 60 5.ª Avenida, 1.400 - Nova Vila Rua 14 de Julho, 314 - sala 1  
Telefones (0166) 42-2036 — 42-2299 Telefone (0622) 22715 Telefone 43969  
14160 — SERTÃOZINHO — SP GOIÂNIA — GO CAMPO GRANDE — MT

LICENCIADO PELO MINISTÉRIO DA AGRICULTURA SOB N.ºs 1C-02 e PS-02





# Nelore ADIR.

## Tradição, Conhecimento e Inovação construindo o futuro da pecuária todos os dias.



E/D Vasuveda P.O.I.; Cícero; Adyr do Carmo Leonel; Cláudio Fernando Garcia de Souza; Dr. Orestes Prata Tibery; Dr. Arnaldo Manuel de Souza M. Borges; Leda Garcia de Souza; Ledir Garcia de Souza; Renato Garcia Leoni.



Há mais de 60 anos, a marca Adir dedica-se ao melhoramento do Nelore, preservando a sua essência, com os atributos de pureza racial, beleza, funcionalidade com produtividade, que fizeram do Nelore a força e a base do rebanho nacional.

O conhecimento da realidade da pecuária brasileira e a busca incansável e diária por projetos inovadores elevou a marca Adir ao padrão dos grandes importadores, criadores das linhagens puras e produtivas que formaram a base do plantel ADIR, hoje uma LINHAGEM ÚNICA, totalmente selecionada a pasto, sem artificialismos, que se molda aos diversos perfis de criador, em todos os segmentos da pecuária.

A Genética pura e flexível da seleção Adir funciona sob medida para projetos distintos, desde a criação totalmente a pasto quanto nos diferentes graus de intensificação em confinamento ou para Criadores que buscam alta performance nas pistas. É a genética para transformar plantéis e conferir ao gado muita padronização.

Foi do respeito e da preservação dessas linhagens que surgiram os maiores recordes de preço em Leilões da história da raça Nelore, bem como os grandes vendedores de sêmen de todos os tempos.

Conhecer e preservar as origens e toda a pureza racial e a beleza do Nelore é entender o significado desta genética consistente para a produtividade da pecuária brasileira. Ela é a ESSÊNCIA de tudo. Ela significa a continuidade do melhoramento de verdade, feito no dia-a-dia da dura realidade da nossa pecuária. Como resultado dessas seis décadas dedicadas à preservação da pureza racial, temos hoje um gado puro como o gado da Índia, porém com a origem conhecida e trabalhada, um gado produtivo, provado e comprovado.

Os grandes direcionadores de rebanho, os marcos de pedigree, todos eles saíram dessa essência da raça.

### **PRESEVAR A RAÇA É GARANTIR O FUTURO**

O Nelore ADIR é um rebanho criado e selecionado a pasto e que preserva todas as características raciais e funcionais inerentes à raça, como rusticidade, padronização, facilidade de parto, habilidade materna, vitalidade do bezerro, que nasce e cresce sem ajuda de ninguém, linha de dorso ampla e plana que garante uma perfeita distribuição de carne na carcaça e, muito importante, apuramos corretos, sem os quais, simplesmente, os animais não caminham a pasto e nada destas conquistas teriam sido possíveis.

Afinal, foram estas características do Nelore que fizeram do Brasil o maior exportador de carne do mundo. Preservar este trabalho é garantir um legado para o país e para as futuras gerações.

Prova disso são os resultados apresentados ao longo de mais de 60 anos de seleção que chamaram a atenção dos maiores projetos pecuaristas do Brasil, que pagam bônus aos pecuaristas na compra de animais com a Genética ADIR em seus rebanhos comerciais, o que se constitui no primeiro caso do mundo de valorização do produto pela marca e não pela raça.

Já o Banco do Brasil, o banco que mais investe no Agronegócio brasileiro, formalizou parceria com a marca ADIR, para oferecer ao mercado o Programa de Melhoramento Genético BANCO DO BRASIL & ADIR, através do qual novos canais de acesso ao mercado, como consórcio e financiamento rápido e simplificado, com prazos adequados ao ciclo pecuário, foram criados para os pecuaristas usuários da genética ADIR em seus rebanhos.

Todo este reconhecimento, dos criadores e da cadeia produtiva como um todo, é fruto de um trabalho intenso de seleção que, sobretudo, preserva a pureza racial, a beleza e a produtividade do nelore, sem a qual, jamais teríamos chegado ao nelore que temos hoje, puro, funcional e produtivo. No mundo da SELEÇÃO ADIR, não se trabalha com probabilidades, mas sim com realidade. Estamos sempre inovando, mas sem deixar de lado a tradição, prova disso é que fomos o primeiro e único rebanho do Brasil a realizar abates técnicos por touros, constatando, na prática, a real performance de nossa genética em acabamento e rendimento de carcaça, além de qualidade de carne, com índices recordes de marmoreio.

Tudo isso, pureza racial, beleza, funcionalidade, sempre associados com produtividade, está no cerne do trabalho da SELEÇÃO ADIR.

É a nossa ESSÊNCIA. É a Essência da raça Nelore.

Este Leilão do Adir é o momento de celebrar esta genética.

Venha participar.

**Adir e Paulo Leonel**



E/D Paulinho; Arnaldo Manoel; Dico, Orestinho; Pylades; Adir; Cícero  
**GRANDE CAMPEÃ XAMATA OT DE ORESTES PRATA TIBERY JR.**

VENDEDOR: ADIR / PAULO LEONEL – ESTÂNCIA 2L – RIBEIRÃO PRETO/SP

# BALSAMO DA 2L

ADIR 5322 • MACHO • NASC.: 13/05/2020



[CLIQUE AQUI](#)  
[ASSISTA O VÍDEO](#)

Este bezerro de apenas 2 meses é a síntese do que o Nelore Adir sempre busca produzir: muito profundo, com dorso perfeito, primeiras costelas bem arqueadas e fortes, abertura de peito e uma anca extraordinária. Isso tudo com o racial preservado e aprumos corretos. Com certeza um futuro touro de central, este filho do Jallad tem uma mãe diferenciada, matriz barriga de ouro, filha do Naman em vaca Inriti da Terley, touro que produziu fêmeas espetaculares principal em habilidade maternal e raça. Bálsamo é o passado bem construído, o presente bem apresentado e futuro certo como raçador!

50%  
À VENDA

GOLIAS IMP. 3981

FAULAD DA SC 7955

CHINTALADEVI IMP. B 395

JALLAD FIV DA 2L ADIR 1816

HOGUM POI DA ZEB. VR G 343

SICA PONTAL VR VRC 3017

OSANI PONTAL VR VRC 2424

VISUAL DA ZEB. VR D 681

NAMAN FIV DA 2L ADIR 2523

BELGICA DA ZEB. VR ZEB 9749

TROVA DA 2L ADIR 3900

INRITI DA TERLEY SMP 629

LIMA DA 2L ADIR 2030

ESMERAL DA 2L ADIR 1086

Comprador:

Valor:

VENDEDOR: ADIR / PAULO LEONEL / JOÃO BATISTA CARNEIRO CONSTÂNCIO E OUTROS –  
ESTÂNCIA 2L – RIBEIRÃO PRETO/SP

# ANAIRE FIV DA 2L

ADIR 5147 • FÊMEA • NASC.: 05/10/2019



[CLIQUE AQUI E  
ASSISTA O VÍDEO](#)

Seguindo os passos de sua mãe Relicária da 2L, esta bezerra nasceu um destaque e vem se desenvolvendo como um destaque! Ela é a síntese do que o Nelore Adir busca: caracterização perfeita, comprimento, equilíbrio, correção de linha dorso-lombar e aprumos e características de funcionalidade evidentes. E só podia ser assim. Em seu pedigree há uma verdadeira reunião de grandes matriarcas: Bélgica, Grana, Calada, Sinuca, Akasa, Palkonda, Sica, Osani, Fekiha, Fiala. Um animal construído com todo o capricho do Adir, buscando sempre reunir grandes matrizes e grandes raçadores na genética de todos os seus animais! Com certeza vai seguir os passos da sua mãe e todas as demais matriarcas da sua genealogia e se tornar uma grande doadora!

VISUAL DA ZEB. VR D 681

NAMAN FIV DA 2L ADIR 2523

BELGICA DA ZEB. VR ZEB 9749

ROUND DA 2L ADIR 3379

FAULAD DA SC 7955

LAIS FIV DA 2L ADIR 2074

SINUCA PONTAL VR VRC 2932

JERU FIV DO BRUMADO BRUM A 376

OPUS FIV BRUM BRUM A 1340

AKASA TE POI DO BR. BRU 3673

RELICARIA DA 2L ADIR 3378

JALLAD FIV DA 2L ADIR 1816

NIGERIA DA 2L ADIR 2415

JABAGUARA FIV DA 2L ADIR 1799

VENDEDOR: ADIR / PAULO LEONEL – ESTÂNCIA 2L – RIBEIRÃO PRETO/SP

**50%**  
À VENDA

# TAIGRA DA 2L

ADIR 3916 • FÊMEA • NASC.: 07/10/2015

SEGUE COM PREGHEZ POSITIVA DO NAMAN FIV DA 2L – 21/02/2020



[CLIQUE AQUI E ASSISTA O VÍDEO](#)

O acasalamento clássico do Jallad em vaca Ducon produziu matrizes espetaculares, e esta não é diferente. Taigra é raça, é carcaça, é funcionalidade, é habilidade materna! Não bastasse isso, traz em seu pedigree materno a mãe do recordista de marmoreio, Quanupur da 2L. Fertilidade a toda prova, aos 4 anos está na sua terceira gestação! Segue prenhe do Naman, com parto previsto para dezembro.

GOLIAS IMP. 3981

FAULAD DA SC 7955

JALLAD FIV DA 2L ADIR 1816

CHINTALADEVI IMP. B 395

HOGUM POI DA ZEB. VR G 343

SICA PONTAL VR VRC 3017

OSANI PONTAL VR VRC 2424

FAJARDO DA GB I 3165

DUCON DO BJ APBJ 2200

FIALA TE POI DA LIG. DJ 2764

PALHA DA 2L ADIR 2935

VERMUT DA FORT. VR FORT 3264

MOEMA DA 2L ADIR 2301

GODAVAPI DA 2L ADIR 1355

## AVALIAÇÃO DE CARCAÇA E QUALIDADE DE CARNE

Número	Peso (kg)	AOL (cm²)	AOL/100 kg	Ratio	Marmoreio	EGS (mm)	EGS/100 kg	Picanha (mm)
3916	750.00	78.80	10.51	0.49	3.88	12.43	1.66	17.94

Comprador:

Valor:



VENDEDOR: ADIR / PAULO LEONEL – ESTÂNCIA 2L – RIBEIRÃO PRETO/SP

# URA DA 2L

ADIR 4204 • FÊMEA • NASC.: 10/10/2016

SEGUE COM PREENHEZ POSITIVA DO RECANTO DA 2L – 06/05/2020

PARIDA DE MACHO DO TALISMÃ DA 2L – 24/02/2020



[CLIQUE AQUI E ASSISTA O VÍDEO](#)

Seu pai Rupak vem produzindo fêmeas destacadíssimas na seleção Adir e também nos plantéis que vem sendo utilizados. Não bastasse isso, ainda desce da mãe do Jallad em seu pedigree materno. É a união da genética da Bélgica da Zeb.VR com a Sica da Pontal VR, as duas matrizes que mais produziram touros de central no Nelore Adir! Não é a toa que ela mostra toda sua produtividade, parida em 24/02 do Talismã e prenhe desde maio do Recanto da 2L. Pacote 3 em 1 deste nível de qualidade e com pedigree tão bem construído, é só no Leilão do Adir!

GOLIAS IMP. 3981

FAULAD DA SC 7955

CHINTALADEVI IMP. B 395

RUPAK FIV DA 2L ADIR 3220

HALOSCOPIO POTY VR L 58

BELGICA DA ZEB. VR ZEB 9749

GRANA DA ZEB. VR CS 9519

BHAJOL POI DA ZEB. VR D 5488

HOTAN POI DA ZEB. VR G 330

TENANGHAR POI DA ZEB. VR BJ 352

RESITA DA 2L ADIR 3282

KARVADI IMP. 3987

JAWA FIV DA 2L ADIR 1889

SICA PONTAL VR VRC 3017

## AVALIAÇÃO DE CARÇAÇA E QUALIDADE DE CARNE

Número	Peso (kg)	AOL (cm²)	AOL/100 kg	Ratio	Marmoreio	EGS (mm)	EGS/100 kg	Picanha (mm)
4204	520.00	89.25	17.16	0.50	4.00	13.36	2.57	16.11

VENDEDOR: ADIR / PAULO LEONEL – ESTÂNCIA 2L – RIBEIRÃO PRETO/SP

# XINADE DA 2L

ADIR 4692 • FÊMEA • NASC.: 25/08/2018

SEGUE COM PRENHEZ POSITIVA DO TULE DA 2L - 21/02/2020

50%  
À VENDA



[CLIQUE AQUI E  
ASSISTA O VÍDEO](#)

Xinade é uma linda filha do Odre em matriz POI (Hakk POI do Brumado x Hogum POI VR), rês extremamente comprida, raçuda, feminina e de carcaça muito bem revestida. Segue prenhe do fenômeno Tule da 2L desde 21/02/2020.

BITELO DA SS G 9000

JERU FIV DO BRUMADO BRUM A 376

MALLIKA POI DO BR. CP 7311

ODRE FIV DA 2L ADIR 2709

FAULAD DA SC 7955

CASCAVEL DE JALLES DJE 163

PYLARA QG ARATAU GQG 2449

FAULAD DA SC 7955

HAKK FIV POI BRUMADO BRU 4942

KOTTI POI DO BR. CI 8774

RATITA POI DA 2L ADIR 3425

HOGUM POI DA ZEB. VR G 343

NANDANI POI DA 2L ADIR 2478

CIKKA III POI BRU BRU 5511

## AVALIAÇÃO DE CARCAÇA E QUALIDADE DE CARNE

Número	Peso (kg)	AOL (cm²)	AOL/100 kg	Ratio	Marmoreio	EGS (mm)	EGS/100 kg	Picanha (mm)
4692	550.00	86.36	15.70	0.50	4.02	12.31	2.24	10.85

Comprador:

Valor:



**LOTE****6****VENDEDOR: ADIR / PAULO LEONEL – ESTÂNCIA 2L – RIBEIRÃO PRETO/SP**

# ZIMASE DA 2L

ADIR 4853 • MACHO • NASC.: 10/11/2018 • CE: 37

**50%  
À VENDA**[CLIQUE AQUI E  
ASSISTA O VÍDEO](#)

Garrote de apenas 20 meses que já mostra todo o equilíbrio de um futuro raçador. Animal extremamente harmônico na sua carcaça, com passagens suaves, muito arqueamento e excepcional revestimento, com musculatura muito forte e acabamento de gordura precoce. Aparelho reprodutivo ideal, com umbigo curto e testículos bem constituídos. Sem dúvida o exemplo de carcaça produtiva da raça nelore, tudo isso sustentado por excelentes aprumos e muita raça. Filho do grande Palluk em vaca Naman x Karvadi, com certeza tem muito a contribuir com a genética da raça Nelore!

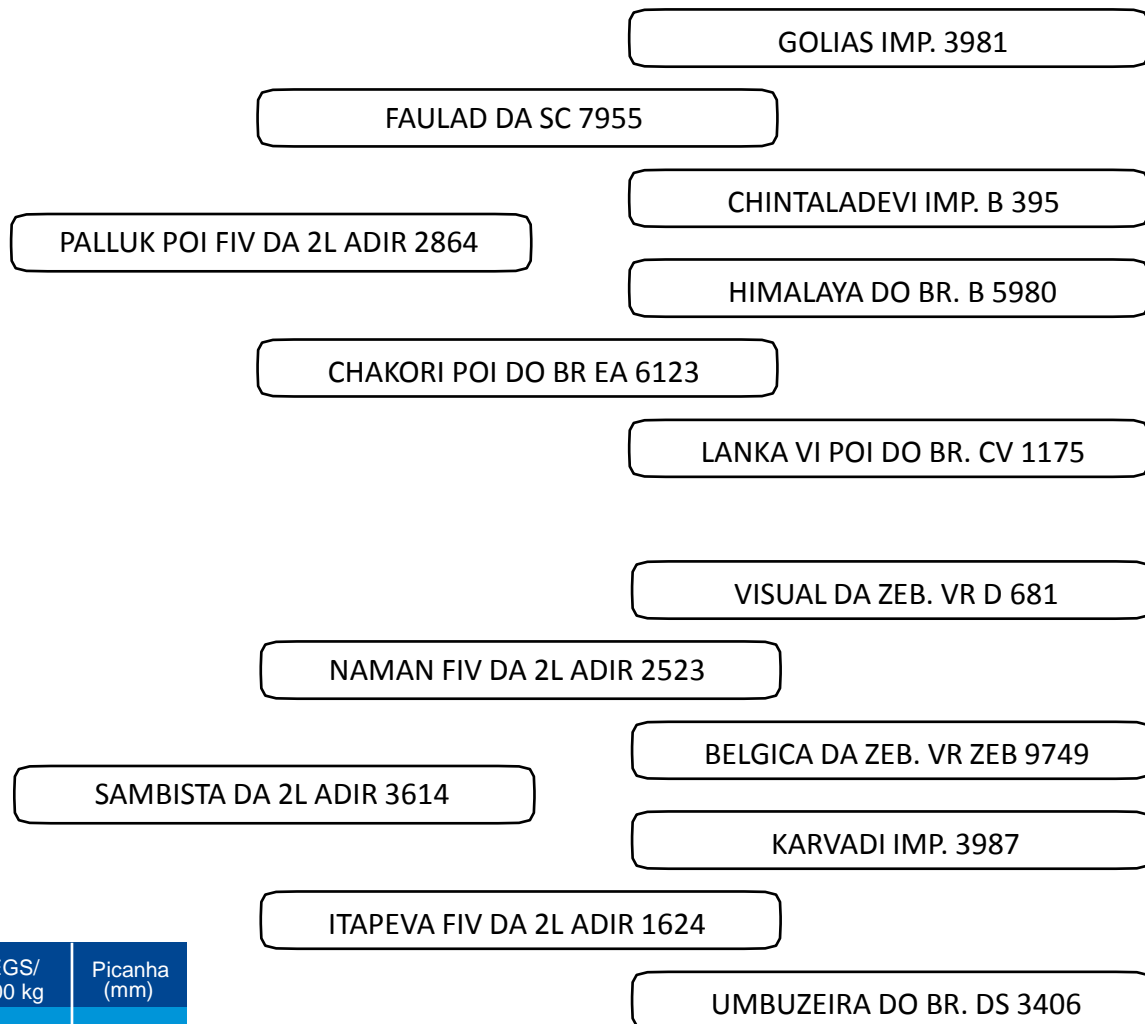

## AVALIAÇÃO DE CARCAÇA E QUALIDADE DE CARNE

Número	Peso (kg)	AOL (cm²)	AOL/100 kg	Ratio	Marmoreio	EGS (mm)	EGS/100 kg	Picanha (mm)
4853	630.00	103.13	16.37	0.53	3.30	9.28	1.47	10.85

Comprador:

Valor:

VENDEDOR: ADIR / PAULO LEONEL – ESTÂNCIA 2L – RIBEIRÃO PRETO/SP

**50%**  
À VENDA

# RATHKA POI FIV DA 2L

ADIR 3147 • FÊMEA • NASC.: 21/06/2012

SEGUE COM PRENHEZ POSITIVA DO UBATAN DA 2L – 16/03/2020



[CLIQUE AQUI E ASSISTA O VÍDEO](#)

Dentre as matrizes VR da Zebulândia que o Adir adquiriu, sua mãe é uma das principais. Rathka POI da 2L é a única matriz POI deste leilão, mas é uma POI inédita em todos os tempos: é a primeira e única filha direta da fantástica ATHNI POI da Zeb.VR a ser disponibilizada no mercado. Racial perfeito, feminilidade, consistência genética numa matriz já comprovada, deixando filhas reservadas na Seleção Adir, que se destacam pela qualidade da sua produção e elevada habilidade materna! Aos 8 anos, Rathka está na sua sexta gestação, com intervalo entre partos médio de apenas 377 dias! Fertilidade comprovada nesta excepcional doadora POI. Mais um desprendimento do Adir para este leilão que vai marcar época na raça! Segue prenha do recordista em venda de sêmen Ubatan da 2L desde março.

## AValiação DE CARÇA E QUALIDADE DE CARNE

Número	Peso (kg)	AOL (cm²)	AOL/100 kg	Ratio	Marmoreio	EGS (mm)	EGS/100 kg	Picanha (mm)
3147	770.00	104.16	13.53	0.50	3.84	12.44	1.62	18.10

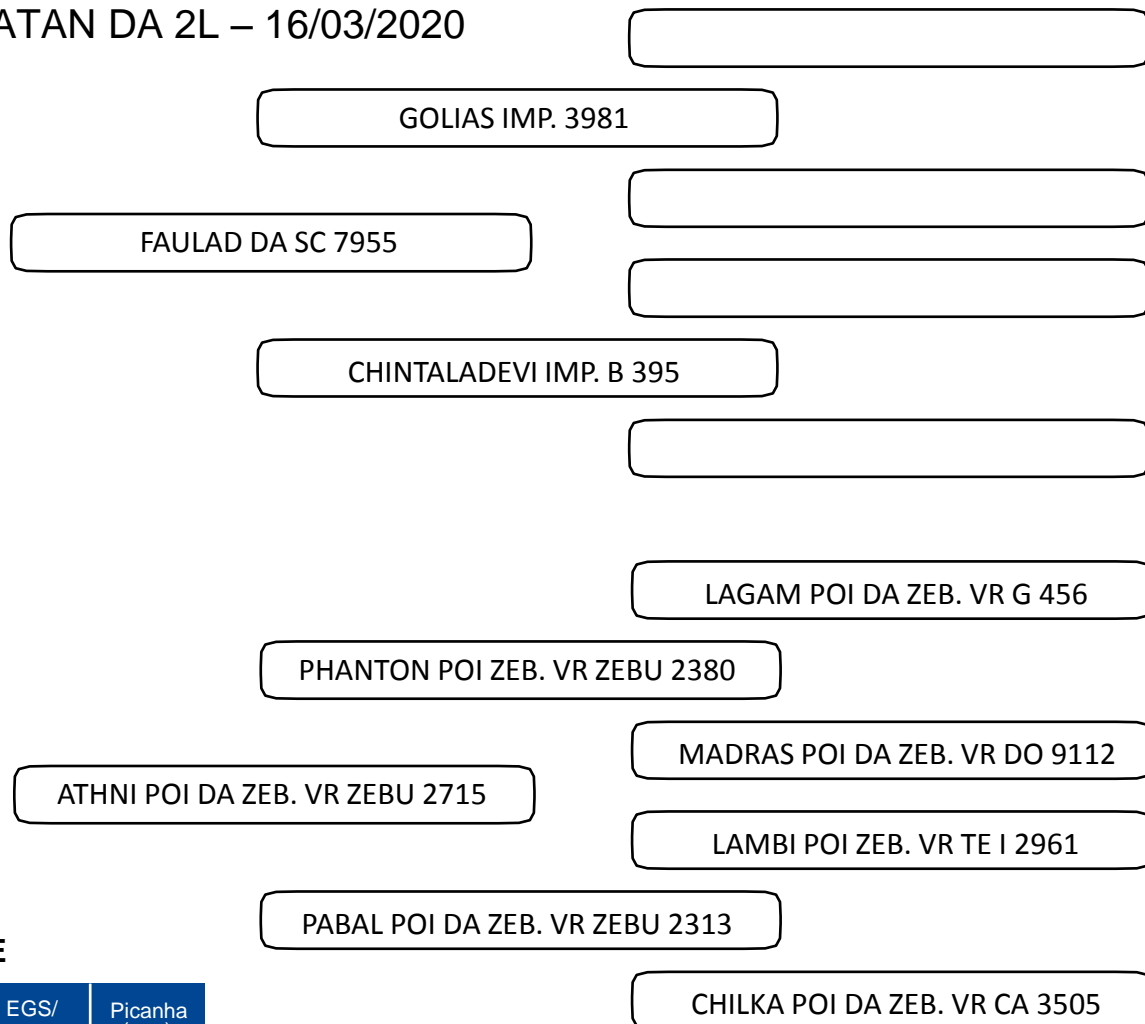

Comprador:

Valor:

LOTE

8

VENDEDOR: ADIR / PAULO LEONEL – ESTÂNCIA 2L – RIBEIRÃO PRETO/SP

# XOVINA DA 2L

ADIR 4666 • FÊMEA • NASC.: 23/03/2018

SEGUE PARIDA DE FÊMA DO OPUS FIV BRUM – 21/06/2020

**50%**  
À VENDA



[CLIQUE AQUI E ASSISTA O VÍDEO](#)

Uma típica filha do Jallad. Raça, carcaça espetacular, aprumos perfeitos, produção excepcional. Ela é destaque na habilidade maternal, produzindo muito bem, com úbere perfeito para a raça, tetos pequenos e corretos. Seu arqueamento e profundidade de costelas são de chamar a atenção. Segue parida de uma linda fêmea do Opus FIV do Brumado, nascida em 21/06/2020.

GOLIAS IMP. 3981

FAULAD DA SC 7955

JALLAD FIV DA 2L ADIR 1816

CHINTALADEVI IMP. B 395

HOGUM POI DA ZEB. VR G 343

SICA PONTAL VR VRC 3017

OSANI PONTAL VR VRC 2424

VISUAL DA ZEB. VR D 681

NAMAN FIV DA 2L ADIR 2523

BELGICA DA ZEB. VR ZEB 9749

TROVA DA 2L ADIR 3900

INRITI DA TERLEY SMP 629

LIMA DA 2L ADIR 2030

ESMERAL DA 2L ADIR 1086

## AVALIAÇÃO DE CARCAÇA E QUALIDADE DE CARNE

Número	Peso (kg)	AOL (cm <sup>2</sup> )	AOL/100 kg	Ratio	Marmoreio	EGS (mm)	EGS/100 kg	Picanha (mm)
4666	605.00	86.23	14.25	0.51	3.57	8.49	1.40	14.95

Comprador:

Valor:



VENDEDOR: ADIR / PAULO LEONEL – ESTÂNCIA 2L – RIBEIRÃO PRETO/SP

# VERMUT DA 2L

ADIR 4268 • MACHO • NASC.: 05/11/2016 • CE: 43



[CLIQUE AQUI E ASSISTA O VÍDEO](#)

**50%**  
À VENDA

Reprodutor raro na raça nelore! Filho do grande Jallad numa filha do fenomenal Lalpur da Zebulândia na matriarca Bélgica da Zeb.VR! Além da Bélgica possui em seu pedigree a grande Sica da Pontal VR. Juntas essas duas matrizes produzirem simplesmente sete touros de central (Jallad, Jiravati, Naman, Rhubaya, Rumak, Rupak e Radhakan). E com o Vermut não será diferente! Vermut é comprido, raçudo, perfeito de aprumos, ideal no seu aparelho reprodutivo, com muita musculatura e consistência genética acima da média. Sem dúvida um dos futuros recordistas em venda de sêmen da marca Adir!

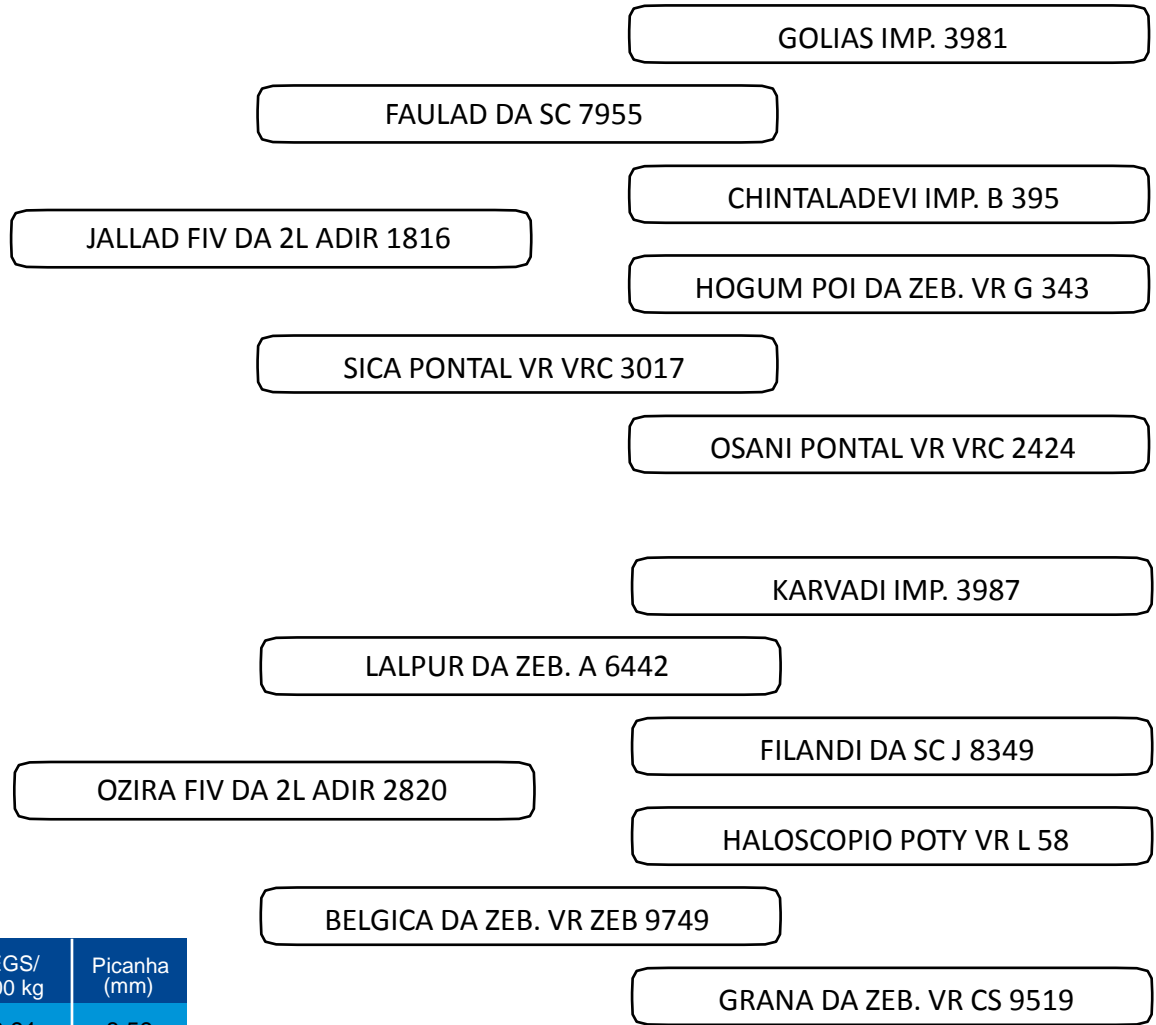

## AVALIAÇÃO DE CARÇAÇA E QUALIDADE DE CARNE

Número	Peso (kg)	AOL (cm²)	AOL/100 kg	Ratio	Marmoreio	EGS (mm)	EGS/100 kg	Picanha (mm)
4268	910.00	107.32	11.79	0.56	3.39	8.28	0.91	8.59

Comprador:

Valor:

LOTE  
**10**

VENDEDOR: ADIR / PAULO LEONEL – ESTÂNCIA 2L – RIBEIRÃO PRETO/SP

# RIANA FIV DA 2L

ADIR 3340 • FÊMEA • NASC.: 01/06/2013

SEGUE COM PRENHEZ POSITIVA DO JERU FIV DO BRUMADO – 06/05/2020

**50%**  
À VENDA



[CLIQUE AQUI](#)  
[ASSISTA O VÍDEO](#)

Riana é um exemplo de desprendimento do Adir para com o mercado. Ela é simplesmente inédita, é a primeira filha direta da Bélgica da Zeb.VR a ser comercializada em leilão! Bélgica está marcando época na raça, por ser mãe de 4 touros de central (Naman, Rupak, Rumak e Radhakan). Riana é irmã própria dos últimos três, pois é filha do raçador Faulad. Equilíbrio, raça, carcaça, funcionalidade. Aos 7 anos de idade, Riana está na sua sexta gestação, com primeiro parto aos 26 meses e intervalo entre partos médio de apenas 387 dias! E não podia ser diferente. É Bélgica! É inédita! É só no Adir! Segue prenhe do genearca Jeru FIV do Brumado desde 06/05/2020.

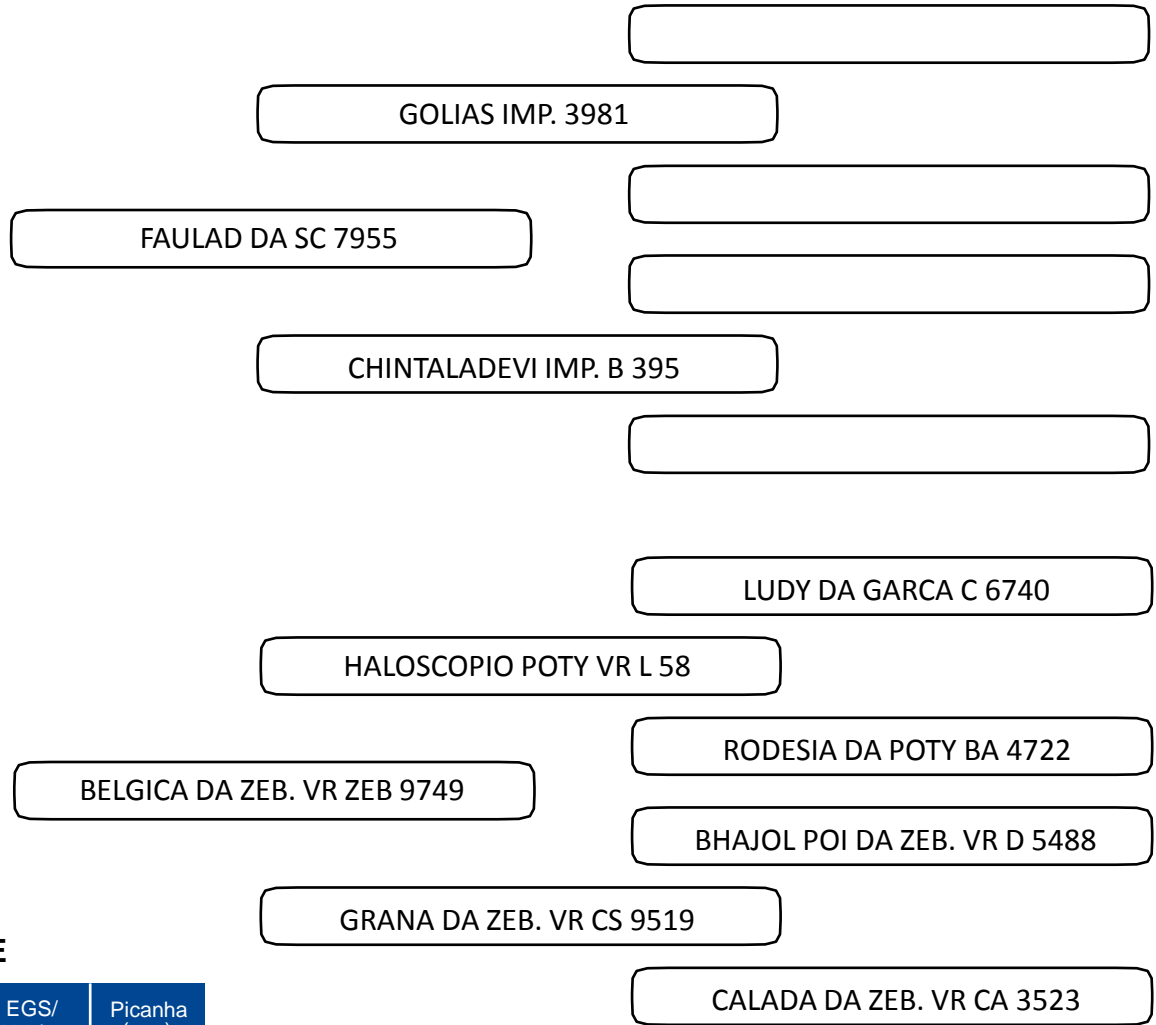

## AVALIAÇÃO DE CARCAÇA E QUALIDADE DE CARNE

Número	Peso (kg)	AOL (cm <sup>2</sup> )	AOL/100 kg	Ratio	Marmoreio	EGS (mm)	EGS/100 kg	Picanha (mm)
3340	690.00	102.15	14.80	0.52	4.06	11.60	1.68	16.36

Comprador:

Valor:

VENDEDOR: ADIR / PAULO LEONEL – ESTÂNCIA 2L – RIBEIRÃO PRETO/SP

# VAFNA DA 2L

ADIR 4445 • FÊMEA • NASC.: 30/09/2017

SEGUE COM CRIA AO PÉ FÊMEA DO NAMAN FIV DA 2L – 12/07/2020

**50%**  
À VENDA



[CLIQUE AQUI E ASSISTA O VÍDEO](#)

Simplemente uma estrela num leilão que é uma verdadeira constelação. Esta jovem matriz é tudo o que raça nelore tem de mais especial. Caracterização irretocável, carcaça volumosa, funcionalidade evidente, consistência genética. Uma das mais belas filhas do Odre, traz em seu pedigree materno a matriarca Lodhia POI do Brumado, uma das linhas maternas mais consistentes da história de 100 anos do plantel Brumado! Segue parida de linda fêmea do Naman nascida em julho/2020.

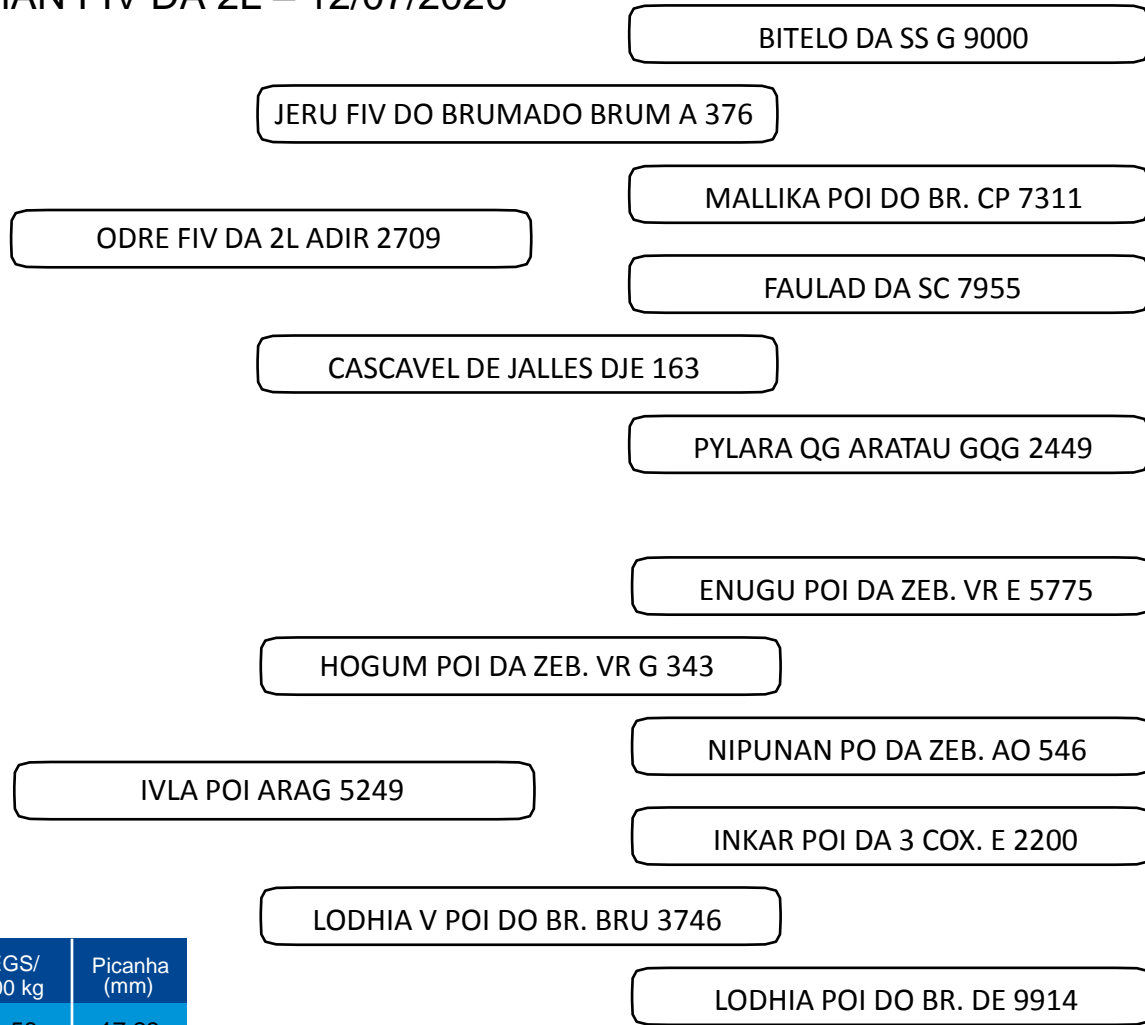

## AVALIAÇÃO DE CARCAÇA E QUALIDADE DE CARNE

Número	Peso (kg)	AOL (cm <sup>2</sup> )	AOL/100 kg	Ratio	Marmoreio	EGS (mm)	EGS/100 kg	Picanha (mm)
4445	670.00	92.81	13.85	0.52	3.86	10.56	1.58	17.23

Comprador:

Valor:



LOTE  
12

VENDEDOR: ADIR / PAULO LEONEL – ESTÂNCIA 2L – RIBEIRÃO PRETO/SP

# VANNA DA 2L

ADIR 4431 • FÊMEA • NASC.: 10/09/2017

SEGUE COM CRIA AO PÉ FÊMEA DO JALLAD FIV DA 2L – 13/07/2020



[CLIQUE AQUI E  
ASSISTA O VÍDEO](#)

Uma jovem matriarca com menos de três anos de idade! Linda, comprida, excelente mãe, esta jovem matriz já provou sua espetacular habilidade maternal com sua filha ao pé, bezerra nascida em julho que é de parar o trânsito, filha do Jallad. Vanna é uma representante digna da sua avó, a monumental Sauta da Zeb.VR.

## AVALIAÇÃO DE CARÇAÇA E QUALIDADE DE CARNE

Número	Peso (kg)	AOL (cm <sup>2</sup> )	AOL/ 100 kg	Ratio	Marmoreio	EGS (mm)	EGS/ 100 kg	Picanha (mm)
4431	620.00	89.70	14.47	0.53	4.05	12.80	2.06	14.94

PADAYI POI DA ZEB. VR C 1545

VISUAL DA ZEB. VR D 681

LOTERICA DA ZEB. AE 9869

NAMAN FIV DA 2L ADIR 2523

HALOSCOPIO POTY VR L 58

BELGICA DA ZEB. VR ZEB 9749

GRANA DA ZEB. VR CS 9519

JERU FIV DO BRUMADO BRUM A 376

OPUS FIV BRUM BRUM A 1340

AKASA TE POI DO BR. BRU 3673

SABINA FIV DA 2L ADIR 3578

VISUAL DA ZEB. VR D 681

SAUTA DA ZEB. VR ZEB 8683

GRACA DA ZEB. VR CS 9534

Comprador:

Valor:

VENDEDOR: ADIR / PAULO LEONEL – ESTÂNCIA 2L – RIBEIRÃO PRETO/SP

# VALLARIS DA 2L

ADIR 4447 • FÊMEA • NASC.: 30/09/2017

SEGUE COM CRIA AO PÉ MACHO DO VISCONDE DA 2L – 22/07/2020



[CLIQUE AQUI E ASSISTA O VÍDEO](#)

Não bastasse ser filha do campeão de média de produção Opus FIV do Brumado, a mãe da Vallaris é simplesmente irmã materna do raçador Jallad FIV da 2L! Equilíbrio, carcaça, raça, aprumos perfeitos, posterior volumoso e forte. Segue parida de macho do Visconde da 2L nascido em julho/2020.

BITELO DA SS G 9000

JERU FIV DO BRUMADO BRUM A 376

MALLIKA POI DO BR. CP 7311

OPUS FIV BRUM BRUM A 1340

INKAR POI DA 3 COX. E 2200

AKASA TE POI DO BR. BRU 3673

PALKONDA VI POI BR DE 9908

GOLIAS IMP. 3981

FAULAD DA SC 7955

CHINTALADEVI IMP. B 395

RASSIK FIV DA 2L ADIR 3290

HOGUM POI DA ZEB. VR G 343

SICA PONTAL VR VRC 3017

OSANI PONTAL VR VRC 2424

## AVALIAÇÃO DE CARCAÇA E QUALIDADE DE CARNE

Número	Peso (kg)	AOL (cm²)	AOL/100 kg	Ratio	Marmoreio	EGS (mm)	EGS/100 kg	Picanha (mm)
4447	600.00	82.25	13.71	0.56	4.02	12.57	2.10	18.10

Comprador:

Valor:

**LOTE****14****VENDEDOR: ADIR / PAULO LEONEL – ESTÂNCIA 2L – RIBEIRÃO PRETO/SP**

# XAMA DA 2L

**ADIR 4704 • FÊMEA • NASC.: 02/09/2018****SEGUE COM PREGHEZ POSITIVA DO URURAI DA 2L - 10/04/2020**[CLIQUE AQUI E  
ASSISTA O VÍDEO](#)

Filha do raçador NAMAN em vaca Ladu POI DC, bem caracterizada, comprida, perfeita nos seus aprumos e muito bem acasalada com o grande Ururai da 2L (Recanto). Símbolo do que uma matriz deve ser: expressiva, funcional e produtiva.

PADAYI POI DA ZEB. VR C 1545

VISUAL DA ZEB. VR D 681

LOTERICA DA ZEB. AE 9869

NAMAN FIV DA 2L ADIR 2523

HALOSCOPIO POTY VR L 58

BELGICA DA ZEB. VR ZEB 9749

GRANA DA ZEB. VR CS 9519

FAULAD DA SC 7955

LADU DC POI CGC 827

PADU 31 POI DC CID 6415

CEN 7565 CASIMIRA POI CEN 7565

FAULAD DA SC 7955

CEN 6246 TAPETE CEN 6246

CEN 4199 NAIANA P TE CEN 4199

## AVALIAÇÃO DE CARÇAÇA E QUALIDADE DE CARNE

Número	Peso (kg)	AOL (cm <sup>2</sup> )	AOL/100 kg	Ratio	Marmoreio	EGS (mm)	EGS/100 kg	Picanha (mm)
4704	520.00	81.15	15.61	0.45	3.43	11.70	2.25	14.04

Comprador:

Valor:



VENDEDOR: ADIR / PAULO LEONEL / JOÃO BATISTA CARNEIRO CONSTÂNCIO E OUTROS –  
ESTÂNCIA 2L – RIBEIRÃO PRETO/SP

# BURITAMA DA 2L

ADIR 5323 • FÊMEA • NASC.: 30/05/2019



[CLIQUE AQUI E  
ASSISTA O VÍDEO](#)

Bezerra de apenas 2 meses, que já mostra o que é uma seleção criteriosa. Linda, perfeita racialmente, comprida, muito bem aprumada, de dorso plano, largo e forte, como deve ser na raça nelore. Sua mãe é uma verdadeira barriga de ouro da seleção Adir, todos os anos produzindo destaques, e seu pai é um jovem raçador já reconhecido, o espetacular Tule da 2L.

VISUAL DA ZEB. VR D 681

NAMAN FIV DA 2L ADIR 2523

TULE DA 2L ADIR 3941

BELGICA DA ZEB. VR ZEB 9749

KARVADI IMP. 3987

NEBLINA FIV DA 2L ADIR 2316

TRALHA TE PONTAL VR VRC 3126

JERU FIV DO BRUMADO BRUM A 376

OPUS FIV BRUM BRUM A 1340

RELICARIA DA 2L ADIR 3378

AKASA TE POI DO BR. BRU 3673

JALLAD FIV DA 2L ADIR 1816

NIGERIA DA 2L ADIR 2415

JABAGUARA FIV DA 2L ADIR 1799







## Acre

**Dirceu Sanches Zamora Neto**  
[dir\\_zamora@hotmail.com](mailto:dir_zamora@hotmail.com) (68) 9-9984-0917  
(Rio Branco)

**Luiz Augusto Batista Neto**  
[luizbomjardim@hotmail.com](mailto:luizbomjardim@hotmail.com)  
(68) 9-9946-3538 (Rio Branco)

## Alagoas

**Alexandre Neves Feitosa**  
[alexandrefeitosa@hotmail.com](mailto:alexandrefeitosa@hotmail.com)  
(82) 9-9919-9565 (Recife)

**Hélio Fernandes Teixeira**  
[cli\\_vet@uol.com.br](mailto:cli_vet@uol.com.br)  
(82) 9-9981-3806 (Maceió)

## Bahia

**Paulo Fontes de Amorim e Santana**  
[paulo@confianca.agr.br](mailto:paulo@confianca.agr.br)  
(75) 9-8812-8292 (Feira de Santana)

**Adriano Sá Bouzas**  
[adriano@confianca.agr.br](mailto:adriano@confianca.agr.br)  
(71) 9-8738-1270 (Salvador)

**Davi Correia de Freitas**  
[davi@confianca.agr.br](mailto:davi@confianca.agr.br)  
(71) 9-9932-3366 (Salvador)

**Leonardo Galvão Moura**  
[leonardo@confianca.agr.br](mailto:leonardo@confianca.agr.br)  
(71) 9-8243-8212 (Salvador)

## Goiás

**Luiz Gonçalves de Faria**  
[luyzgfaria@hotmail.com](mailto:luyzgfaria@hotmail.com)  
(62) 9-9964-6021 (Itapuranga)

**Diego Augusto Gonçalves de Faria**  
(62) 9-9678-2350 (Mozarlândia)

**Reginaldo Marques Junior**  
[marquesreproducao@gmail.com](mailto:marquesreproducao@gmail.com)  
(62) 9-9800-3821 / (62) 9-9455-9564  
(18) 9-9799-8111 (Mozarlândia)

**Lourenço Souza Sales**  
[cdn.central@hotmail.com](mailto:cdn.central@hotmail.com)  
(62) 9-9994-2651 / (62) 3364-3871 (São Miguel do Araguaia)

**Vilmar Faria Costa Junior**  
[vilmarfariaassistenciavet@gmail.com](mailto:vilmarfariaassistenciavet@gmail.com) (62) 9-9829-7783  
(Itapuranga)

## Maranhão

**Cláudio Fellepe Rocha de Queiroz**  
[cfvetma@gmail.com](mailto:cfvetma@gmail.com) (98) 9-9139-9473 /  
(98) 9-8142-5571 (Itapecuru Mirim)

## Mato Grosso do Sul

**Sidnei Martins Almirão**  
[sidinhoalmirao@hotmail.com](mailto:sidinhoalmirao@hotmail.com)  
(67) 9-9142-2513 (Ponta Porã)

# Representantes ADIR



## Minas Gerais

**Antônio Vaz**  
[toninhovaz\\_vet@yahoo.com.br](mailto:toninhovaz_vet@yahoo.com.br)  
(37) 9-9981-9258 (Pirapora)

## Pará

**Carlos José Rodrigues Barroso**  
[barrosoci@bol.com.br](mailto:barrosoci@bol.com.br)  
(94) 9-9202-2917 (São Geraldo do Araguaia)

**Alana Silva Costa**  
[alanacosta\\_vet@hotmail.com](mailto:alanacosta_vet@hotmail.com)  
(94) 9-9202-3040 (São Domingos do Araguaia)

## Paraná

**Madalena Reich**  
[madalenareich@hotmail.com](mailto:madalenareich@hotmail.com)  
(43) 9-9977-1284 (Santo Antônio da Platina)

## Pernambuco

**Alexandre Neves Feitosa**  
[alexandrefeitosa@hotmail.com](mailto:alexandrefeitosa@hotmail.com)  
(82) 9-9919-9565 (Recife)

## Rio Grande do Norte

**Eduardo de Paula Melo**  
[eduardo.depaulamelo@gmail.com](mailto:eduardo.depaulamelo@gmail.com)  
(84) 9-9982-2107 / (84) 9-9428-8787 (Natal)

**Orlando Procópio**  
[estancia2@hotmail.com](mailto:estancia2@hotmail.com)  
(84) 9-8855-4047 (Natal)

## Rondônia

**Rogério Teixeira Rodrigues da Costa**  
[rogeriotrcosta@gmail.com](mailto:rogeriotrcosta@gmail.com) (21)  
9-9794-7664 (Porto Velho)

## São Paulo

**ESTÂNCIA 2L - ESCRITÓRIO CENTRAL**  
Av. Coronel Fernando Ferreira Leite, 1520 - salas  
509/511 [estancia2l@hotmail.com](mailto:estancia2l@hotmail.com) - (16) 3919-5660  
Ribeirão Preto/SP

**Marcos Antonio Ferreira dos Santos**  
Gerente Agropecuário  
[marquinhos@adirleonel.com.br](mailto:marquinhos@adirleonel.com.br) - (16) 9-8136-1689

**CRGen Comercial**  
[ricardo.leonel@yahoo.com.br](mailto:ricardo.leonel@yahoo.com.br)  
(16) 9-9758-7600 / (16) 3102-0888 (Ribeirão Preto)

**Olívia Guimarães de Carvalho**  
[ventas01@adirleonel.com.br](mailto:ventas01@adirleonel.com.br)  
(17) 9-8132-7766 (Fernandópolis)

## Tocantins

**João Bonifácio**  
[jbonifacio2@yahoo.com.br](mailto:jbonifacio2@yahoo.com.br)  
(63) 9-9229-5547 / (63) 9-8458-7839 (Palmas)



# LEILÃO DO ADIR



Tradição, conhecimento e inovação construindo  
o futuro da pecuária todos os dias.

Matrizes e Reprodutores  
Nelore PO e POI

**07 DE AGOSTO • SEXTA • 20:30H**  
Transmissão ao vivo pelo Canal Rural

APOIO



ASSESSORIA



LEILOEIRA



TRANSMISSÃO



REALIZAÇÃO



ACESSE NOSSO SITE: [www.adirleoneil.com.br](http://www.adirleoneil.com.br)

Para mais informações, entre em contato:  
Grupo Adir: (16) 3919-5660 / (16) 99611-2161  
Marquinhos: (16) 98136-1689  
Central Leilões: (18) 3608-0999